



COMITÉ ESTATAL DE SANIDAD ACUÍCOLA E INOCUIDAD DE BAJA CALIFORNIA

ESTADO SANITARIO DE LOS CULTIVOS DE CAMARÓN



Los cultivos de camarón pueden estar expuestos a diversas enfermedades, ya sean por virus, bacterias u hongos.

Es importante que los productores acuícolas conozcan los signos más importantes que pueden ser evidencia de una posible enfermedad.

Con la intención de identificar oportunamente cualquier enfermedad dentro de los cultivos de camarón, se pone a disposición de los productores esta guía rápida de identificación.

RECUERDA REVISAR SI TUS CAMARONES TIENEN ALGUNAS DE LAS SIGUIENTES CARACTERÍSTICAS:



Manchas blancas en la cutícula

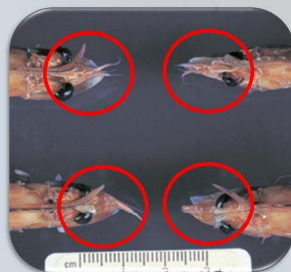

Deformidad en el rostrum



Parásitos sobre el organismo

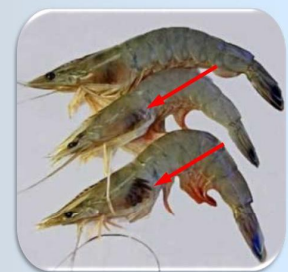

Branquias melanizadas

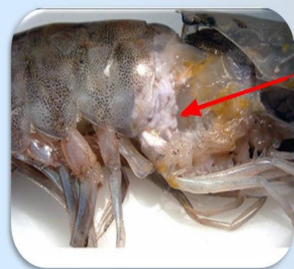

Decoloración en el músculo



Necrosis multifocal



Deformidad en musculo



Opacidad muscular

SI EN TU GRANJA LOS CAMARONES PRESENTAN ALGUNA DE ESTAS CARACTERÍSTICAS COMUNICÁTE CON:

COMITÉ ESTATAL DE SANIDAD ACUÍCOLA E INOCUIDAD DE BAJA CALIFORNIA
AL TELÉFONO (646) 152-16-56 CORREO ELECTRÓNICO: cesaibc@yahoo.com.mx
AV. AGUSTÍN DE ITURBIDE 284-8, COLONIA OBRERA, ENSENADA BAJA CALIFORNIA.